OEUVRE COLLECTIVE

« CES ANIMAUX MAL AIMÉS, MENAÇANTS, INQUIÉTANTS, FASCINANTS »

CES ANIMAUX MAL-AIMÉS

MENAÇANTS, INQUIÉTANTS, FASCINANTS ...

La nature et la faune sauvage sont magnifiées par des images dont le nombre croît autant que leur qualité. Cette abondante iconographie met en lumière les espèces à connotation positive. Mais que voyons-nous des espèces d'animaux mal-aimés, et par là-même qu'en savons-nous réellement ?

Les photographies de cette exposition issues de la collection biosphoto montrent sous un nouveau jour ces mal-aimés. Le livre **Menaçants, inquiétants, fascinants... Ces animaux mal-aimés** paru aux éditions Belin et qui accompagne l'exposition explique les raisons de cette aversion. Enfin, la technologie d'Orange permet d'avoir accès à d'autres contenus numériques enrichissant le livre et l'exposition grâce à des flashcodes.

Cette exposition est réalisée pour le Festival Photo de Montier-en-Der, rendez-vous incontournable et lieu d'échanges pour les photographes et les amoureux de la nature. Chaque année, en plus des expositions, le Festival de Montier assure une mission éducative auprès du jeune public, destinée à le sensibiliser à la protection de l'environnement, grâce à des animations spécifiques.

biosphoto

festival photo MONTIER

Belin:

orange

Déclic éditions

B.System

DONNÉES TECHNIQUES

Exposition extérieure
- 1 panneau présentation
- 20 panneaux 80 x 120 cm
- 4 barres métaliques au dos 2 en haut et 2 en bas

Caisses de transport
- 5 caisses 129 x 30 x 84

1/5: 32,6 kg
2/5: 31 kg
3/5: 32,6 kg
4/5: 30,5 kg
5/5: 15,5 kg

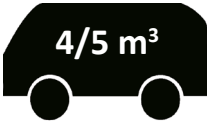

Poisons et venins marins
venimeux

Invertébrés terrestres
venimeux

des ennemis
de notre corps

des mangeurs des
champs et des jardins

rampants, grouillants, piquants...
victimes de leur apparence

vilis piquants, gluants,
d'autres venimeux
mal-aimés

le prédateur de il
animaux venimeux ?

des animaux que l'on
aimerait mal

petits insectes inoffensifs

géants insectes du vivre sous la mer

les reptiles vit des serpents sur terre

des invertébrés vit sous peau

des animaux nocturnes nuitées

des animaux mangeur d'hommes ?

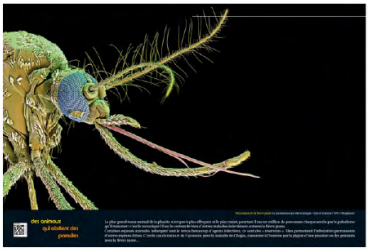

des animaux qui existent des pandas

des animaux terrestres

vaste, plusieurs géants, d'autres animaux mal-aimés

vaste, plusieurs géants, d'autres animaux mal-aimés