COMMUNIQUE DE PRESSE

Montier-en-Der, Septembre 2018

EXPLOREZ LA RICHESSE DE LA NATURE

MONTIER FESTIVAL PHOTO 2018 : LE PROGRAMME DES CONFERENCES ET DES ATELIERS JEUNESSE

EN BREF

4 000 SCOLAIRES À LA DÉCOUVERTE DE LA NATURE !

L'Education à l'Environnement et au Développement Durable est une partie essentielle du Montier Festival Photo. Encore plus aujourd'hui qu'hier, il est indispensable d'apprendre aux générations futures à mieux connaître la nature pour mieux la respecter et la défendre. C'est pourquoi un programme complet de conférences et d'ateliers est organisé à destination des 4 000 scolaires que nous accueillons sur le festival le jeudi et le vendredi.

ALAN JOHNSTON, PARRAIN EDUCATION À L'ENVIRONNEMENT ET PÉDAGOGUE HORS PAIR

Artiste-naturaliste d'origine britannique, Alan JOHNSTON est réputé pour la qualité de son regard et son sens pédagogique. Il présentera une sélection de ses études et aquarelles réalisées en Camargue où il développe un regard original loin des icônes habituelles. Un atelier artistique pour les cycles 2 et 3 permettra aux enfants de s'initier au dessin d'observation.

DES NATURALISTES PASSIONNANTS

Jean-Claude GERBER, entomologiste et naturaliste suisse, est un spécialiste des papillons du Jura. Il propose un atelier diversifié pour apprendre à les observer et les dessiner.

Maxime BRIOLA, attiré par le côté effrayant des serpents, les a découverts bien différents. Il propose aux enfants une balade photo pour découvrir la beauté de ces reptiles discrets.

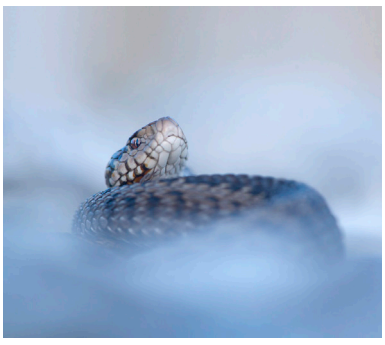

Contacts Presse

Emilie GALLOIS
Chargée de communication du Festival Photo Montier
Tél : +33 (0)3 25 55 22 59
Mail : emilie@photo-montier.org
Site internet : www.photo-montier.org

Jean-Côme NICOLLE
Chargé de communication du Festival Photo Montier
Tél : +33 (0)3 25 55 22 59
Mail : jean-come@photo-montier.org
Site internet : www.photo-montier.org

DES GRANDES CONFÉRENCES ADAPTÉES AUX ENFANTS

Au Montier Festival Photo, nous pensons à tout le monde, et ce n'est pas parce que l'on est petit que l'on n'a pas le droit d'assister à des conférences passionnantes. Du bestiaire fantastique de la vieille tortue Mamita (Les Clochards Célestes) au fonctionnement des arbres (Séverine LE BOT HUMBLOT), il y en a pour tous les goûts et tous les niveaux. Allez à la rencontre d'animaux fascinants : serpents (Maxime BRIOLA), flamands roses (Thierry VEZON et Frédéric LAMOUROUX), martin-pêcheurs (La Salamandre), faune sous-marine d'eau douce (Yannick GOUGUENHEIM et Rémi MASSON) ou des profondeurs de l'océan (Longitude 181). Et apprenez comment repérer leur présence (Joël BRUNET) et vous faire discret pour les observer et les photographier (ASCPF)

TELECHARGEZ

le programme des conférences

UN VASTE PROGRAMME D'ATELIERS D'ÉDUCATION À L'ENVIRONNEMENT

Les partenaires jeunesse du Montier Festival Photo proposent sur 6 sites, plus de 130 heures d'ateliers et d'animations dédiés aux scolaires pour étendre leurs connaissances sur la nature et le développement durable. Un programme si diversifié et original que vous risquez de ne plus savoir par quoi commencer. Heureusement, on vous donne toutes les informations pour vous y repérer.
L'eau, thème principal de l'édition 2018, figure en bonne place. Qu'elle soit douce ou salée, elle est présente dans tous les écosystèmes. De son parcours (Lycée Balcon des Ardennes) aux problématiques qui l'accompagnent (Maison de la Nature & Parc Argonne Découverte), des glaciers (Lycée Balcon des Ardennes) jusqu'à nos maisons (MAIF), elle héberge une faune mal connue (Syndicat Mixte d'Aménagement du Bassin de la Voire, Maison Familiale et Rurale de Buxières les Villiers, Pêche en vallée du Lot) qu'il est fascinant de découvrir, sans idées reçues (Longitude 181), pour mieux la protéger (Greenpeace).

La découverte de la biodiversité est un voyage infini et passionnant tant les champs d'exploration sont nombreux (Centre du Val d'Ante Argonne Nature, Parc Naturel Régional de la Forêt d'Orient) . Dans les montagnes (Lycée Balcon des Ardennes) ou dans les Parcs Naturels Régionaux du Grand Est (Région Grand Est), faites mieux connaissance avec des espèces communes (Ferme de Liart) ou emblématiques (Thierry VEZON, Ferus, CAP Loup) , parfois si proches de

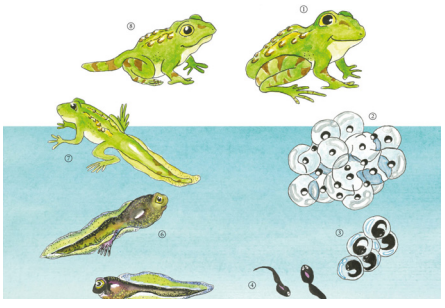

nous (REgroupement des Naturalistes ARDennais, Maison de la Nature & Parc Argonne Découverte). De la métamorphose (E.Pops, Centre Yvonne Martinot) à la migration (Fédération Connaître et Protéger la Nature, E.Pops), le monde animal ne cesse de nous surprendre et les insectes ne sont pas les derniers à le faire (Maison Familiale Rurale de Buxières les Villiers, Centre d'Initiation à la Nature d'Auberive).

La flore (Conservatoire Botanique National du Bassin Parisien et Muséum National d'Histoires Naturelles), omniprésente et discrète, cache ses secrets au fond des rivières (Syndicat Mixte d'Aménagement du Bassin de la Voire), dans les forêts (Fédération Connaître et Protéger la Nature, Nature Haute-Marne) ou encore au fond d'une marmite (Ecurey Pôle d'Avenir).

La science est le moyen d'approfondir l'exploration par l'expérimentation que ce soit dans la production d'énergie

(Centre Culturel Haut-Marnais), l'utilisation d'un GPS (Ligue de l'Enseignement de la Meuse) ou le codage d'un robot (Canopé Haute-Marne). C'est aussi l'occasion de découvrir un métier comme celui d'agriculteur bio (Groupement des Agrobiologistes) ou de soigneur (CPIE du Pays de Soulaines).

TELECHARGEZ

le programme scolaire

UN FESTIVAL À VIVRE EN FAMILLE !

Durant le week-end de nombreux partenaires jeunesse proposent des animations sur leurs stand ou dans les espaces d'animation. Demandez le programme !

Week-end

L' Éducation à l' Environnement
c'est aussi le week-end
en famille !
Toutes les structures sont
présentes les 4 jours

TELECHARGEZ

le programme
des animations
du week-end

Alan Johnston
Atelier master class
(en extérieur pour adultes)
Réservations à voir avec l'organisation.

Jean-Claude Gerber
Atelier diversifié, apprendre à connaître les papillons,
observation de spécimens au binoculaire ;
comment dessiner les papillons ?
Samedi et dimanche de 11h à 12h sur son stand

Thierry Vezon et Frédéric Lamouroux
vous invitent à découvrir les Flamants roses
de Camargue pour une petite conférence
pour le jeune public. Le samedi ;
pour plus d'informations rdv sur leur stand – allée 1

Le CPIE de Soulaines-Dhuys
propose des petits ateliers pour découvrir les bons
gestes à adopter lorsque l'on découvre un animal blessé.
Samedi et dimanche de 10h à 11h et de 13h30 à 14h30

Le **SMABV**
propose une animation de pêche à la ligne
pour reconnaître les poissons et leur environnement
et une animation pour mieux reconnaître la flore aquatique.
Samedi et le dimanche de 11h30 à 12h30 et de 15h à 16h

Greenpeace
propose des visites en 3D de l'Antarctique
et du fleuve Tapajos avec les casques de réalité virtuelle,
à partir de 10h samedi et dimanche sur leur stand

La **MAIF**
vous propose de les retrouver sur leur stand
durant tout le week-end

Cap Loup
propose une animation sur le thème
de l'éducation éthique animale
sur leur stand, samedi à 10h30 et à 11h30

E.Pops
propose un jeu de reconnaissance
des animaux dans une ambiance nocturne,
à partir de 10h samedi et dimanche

CANOPE
propose un atelier robots pour découvrir
le codage en réalisant un parcours à la découverte
des animaux ou de l'environnement,
à partir de 11h30 samedi et dimanche

La Maison de la Nature et le Parc Argonne Découverte
proposent des animations sur la problématique
de l'eau et les animaux. Samedi et dimanche
de 10h à 11h et de 13h30 à 14h30

Nature Haute-Marne
propose différents jeux ludiques
pour mieux connaître les arbres.
Samedi et dimanche de 13h30 à 14h30

Le Centre Argonne Nature du Val d'Ante
propose des petits jeux ludiques
sur la métamorphose des insectes,
à partir de 10h samedi et dimanche

La **FCPN**
propose des ateliers sur la biodiversité
et sur la migration des oiseaux,
à partir de 10h samedi et dimanche

La Pêche en Vallée du Lot
propose des ateliers activités pêche de poissons aimantés,
quizz sur la vie aquatique, présentation de la rivière...
Le samedi et le dimanche de 10h à 11h
et de 15h à 16h sur leur stand

ReNard
propose des petits jeux (puzzle, quizz…)
afin de tester ses connaissances naturalistes,
le samedi et le dimanche de 13h30 à 14h30

BIEN PLUS QU'UN FESTIVAL PHOTO

Avec plus de 40 000 visiteurs en 4 jours et plus de 100 expositions, Montier est un rendez-vous unique en Europe pour la photo nature. Mais c'est aussi un lieu de rencontre entre les photographes, les naturalistes, les associations et les professionnels. Avec 40h de conférences, 1 espace «table ronde», 100 forums sur la connaissance naturaliste et la technique photo et 4 000 scolaires accueillis, le festival favorise les débats et les échanges, pour tous les publics, sur les grandes questions environnementales.

TELECHARGEZ

le communiqué de presse de juin 2018 sur les parrains du Montier Festival Photo 2018

TELECHARGEZ

le communiqué de presse de mai 2018 sur l'affiche du Montier Festival Photo 2018

TELECHARGEZ

l'affiche du festival

TELECHARGEZ

le communiqué de presse de juillet 2018 sur la programmation des expos photos du Montier Festival Photo 2018

Contacts Presse

Emilie GALLOIS
Chargée de communication du Festival Photo Montier
Tél : +33 (0)3 25 55 22 59
Mail : emilie@photo-montier.org
Site internet : www.photo-montier.org

Jean-Côme NICOLLE
Chargé de communication du Festival Photo Montier
Tél : +33 (0)3 25 55 22 59
Mail : jean-come@photo-montier.org
Site internet : www.photo-montier.org

DES VRAIES CONFÉRENCES ADAPTÉES AUX PLUS JEUNES

TELECHARGEZ

le programme des conférences

Pour les tout petits (cycle 1 – PS/MS/GS) les Clochards Célestes sont venus avec la vieille tortue Mamita qui leur fait découvrir un bestiaire fantastique. Ce spectacle convient aussi aux jeunes du cycle 2 (CP/CE1/CE2) qui pourront ensuite développer leur approche des questions environnementales avec la «petite planète chérie» de l'École du poisson, découvrir les secrets des serpents avec Maxime BRIOLA, et repérer les indices de présence des mammifères de nos régions avec Joël BRUNET.

A partir du CE2, Michel TAVERNIER propose une histoire courte de l'image sous-marine.

Les élèves de cycle 3 (CM1/CM2/6°) et de 5ème auront aussi l'embarras du choix. L'emblématique flamand rose leur sera dévoilé par Thierry VEZON et Frédéric LAMOUROUX et le magnifique martin-pêcheur par la Salamandre, les secrets de la vie sous-marine des rivières et des lacs leur seront révélés par Yannick GOUGUENHEIM et Rémi MASSON et l'ASCPF leur apprendra les techniques des photographes animaliers et des animaux pour se rendre invisibles.

A partir de la 6ème, ce sont les plongeurs de Longitude 181 qui tordent le cou aux idées reçues sur la faune des océans.

Pour les plus âgés (à partir de la 3ème), une conférence de Séverine LE BOT HUMBLOT les emmènera à la découverte du fonctionnement des arbres, de la forêt et du travail des forestiers.

+ DE 130 HEURES D'ATELIERS ET D'ANIMATIONS

TELECHARGEZ

le programme scolaire

L'eau, thème principal de l'édition 2018

L'eau, qu'elle soit douce ou salée, a inspiré de nombreux partenaires jeunesse. Suivez le parcours de l'eau depuis la fonte des glaciers (Lycée Balcon des Ardennes), étudiez les problématiques de l'eau (Maison de la Nature & Parc Argonne Découverte) et comment mieux la gérer à la maison (MAIF). Vous pourrez apprendre à reconnaître les poissons de rivière avec le Syndicat Mixte d'Aménagement du Bassin de la Voire , la Maison Familiale et Rurale de Buxières les Villiers et le groupement Pêche en vallée du Lot. Vous finirez par un plongeon dans les océans pour tordre le cou aux idées reçues (Longitude 181) et apprendre à préserver ces magnifiques écosystèmes (Greenpeace).

La richesse de la biodiversité

La nature est un domaine d'exploration infinie. De la formation des montagnes (Lycée Balcon des Ardennes) à la croissance et métamorphose du vivant (E.Pops), découvrez la diversité de la nature (Centre du Val d'Ante Argonne Nature, Parc Naturel Régional de la Forêt d'Orient), suivez les grands migrateurs (Fédération Connaître et Protéger la Nature) et finissez par une balade contée à la découverte des Parcs Naturels Régionaux du Grand Est (Région Grand Est).

La faune de nos régions

Pas besoin d'aller très loin pour observer la vie fascinante des animaux. Nos partenaires vous apprennent à mieux les connaître, pour les observer et les protéger, avec des animations originales : Puzzle et biofotoquizz pour tester vos connaissances sur la faune de nos régions (REgroupement des Naturalistes ARDennais) ou Cluedo des animaux (Maison de la Nature & Parc Argonne Découverte) ? Manipuler les oeufs d'animaux communs comme la poule et l'escargot (Ferme de Liart) ou découvrir les secrets des emblématiques flamands roses (Thierry VEZON) ? Echanger sur le loup avec un spécialiste de terrain (Ferus), participer à un théâtre d'improvisation autour du loup ou encore apprendre à le dessiner (CAP Loup) ? Choisissez bien !

Botanistes en herbe...

Les plantes, discrètes et omniprésentes, des bords des chemins au fond des rivières en passant par la forêt, sont utiles et nourrissantes. Apprenez à les reconnaître avec méthode (Conservatoire Botanique National du Bassin Parisien et Muséum National d'Histoires Naturelles) que ce soient des plantes aquatiques (Syndicat Mixte d'Aménagement du Bassin de la Voire) ou des arbres (Fédération Connaître et Protéger la Nature) sur lequel vous pourrez tout savoir (Nature Haute-Marne). Vous finirez bien par une dégustation de cuisine à l'ortie (Ecurey Pôle d'Avenir) !

On a toujours besoin d'un plus petit que soi...

Les insectes, merveilles de spécialisation, sont omniprésents et indispensables à l'équilibre écologique. Mieux les connaître, dans nos jardins (Maison Familiale Rurale de Buxières les Villiers) ou ailleurs, est essentiel. Observez, dessinez et comprenez la métamorphose (Centre Yvonne Martinot), la pollinisation des abeilles (Centre d'Initiation à la Nature d'Auberive) ou encore la migration des amphibiens (E.Pops)

La science et la nature

L'interaction entre les sciences et la nature sont la promesse d'expériences passionnantes. Apprivoisez la météo et produisez une énergie propre grâce à l'eau et au vent (Centre Culturel Haut-Marnais), puis explorez notre festival en mode «géocaching» avec un GPS (Ligue de l'Enseignement de la Meuse). Vous pourrez vous arrêter en chemin et découvrir le métier d'agriculteur bio (Groupement des Agrobiologistes) ou celui de soigneur (CPIE du Pays de Soulaines). Mais peut-être préférerez-vous essayer le codage de robots ou un atelier web radio (Canopé Haute-Marne) ?

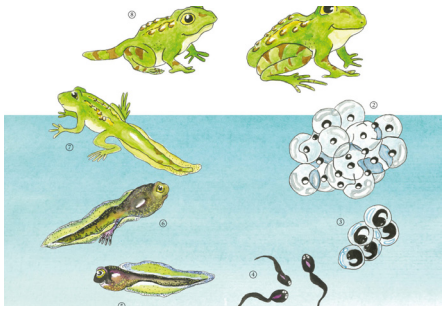

Contacts Presse

Emilie GALLOIS
Chargée de communication du Festival Photo Montier
Tél : +33 (0)3 25 55 22 59
Mail : emilie@photo-montier.org
Site internet : www.photo-montier.org

Jean-Côme NICOLLE
Chargé de communication du Festival Photo Montier
Tél : +33 (0)3 25 55 22 59
Mail : jean-come@photo-montier.org
Site internet : www.photo-montier.org